Objekt/Anschrift	Zeit	Wertumfang €-netto	Auftraggeber/ Ansprechpartner	Planer	Bild
Sanierung Innenhof Theaterwerkstätten Leipzig Dessauer Str. 21 04129 Leipzig Putzarbeiten 25-00910	2026	94 T€	Oper Leipzig Augustusplatz 12 04109 Lepzig	Dipl.-Ing. Toralf Schmidt Ingenieurbüro für Bauwerkserhaltung Gerichtsweg 28 04103 Leipzig Herr Schmidt Tel.: 0341 / 9603401	
2. IGS Marguerite Friedländer Ingolstädter Str. 33 06128 Halle Fassade WDVS 24-00310	2026	974 T€	Stadt Halle (Saale) Abteilung Hochbau Am Stadion 5 06122 Halle	Ingenieurbüro f. Hochbau- u. Tragwerksplanung Schleiermacherstr. 1 06114 Halle Herr Tantzscher Tel.: 0345 / 2031593	
Wissenschaftliche Bibliothek Palais Dietrich Zerbster Str. 35 06844 Dessau-Roßlau Fassade 24-00270	2026	193 T€	Stadt Dessau-Roßlau Amt f. zentrales Gebäudemanagement Zerbster Straße 4 06844 Dessau-Roßlau	SEIDL HEINECKE ARCHITEKTEN PartG mbB Neuhaldensleber Str. 32 39340 Haldensleben Frau Seidl Tel.: 03904 / 720119	

Objekt/Anschrift	Zeit	Wertumfang €-netto	Auftraggeber/ Ansprechpartner	Planer	Bild
MLU Halle-WB, ZNS Magazine Domplatz 4 06108 Halle Putz- u. Maler 25-00030	2025	147 T€	Martin-Luther-Universität Halle-Wittenberg Kurt-Mothes-Str. 1 06120 Halle Frau Körnig Tel.: 0345 / 5521295		
Neubau Gemeindezentrum St. Georg Kath. Pfarrei St. Georg Platz des 20. Juli 1944 2 04157 Leipzig Innenputz 24-01110	2025	12 T€	Kath. Pfarrei St. Georg Leipzig Hoepnerstr. 17 04157 Leipzig	Auspurg Löwenstein Architekten PartGmbH Holbeinstr. 29 04229 Leipzig Herr Radzinski Tel.: 0341 / 35538817	

Objekt/Anschrift	Zeit	Wertumfang €-netto	Auftraggeber/ Ansprechpartner	Planer	Bild
Sanierung Atrium Zentralfriedhof Friedensallee 43 06846 Dessau-Roßlau Putz u. WDVS 24-01050	2025	52 T€	Stadtpflege Dessau - Eigenbetrieb der Stadt Dessau-Roßlau Wasserwerkstr. 13 06842 Dessau-Roßlau	ASP Projektsteuerung Köthener Str. 63b 06847 Dessau-Roßlau Herr Compernaß Tel.: 0340 / 26163971	
Grundschule Büschdorf Käthe-Kollwitz-Straße 2 06116 Halle Putzarbeiten, WDVS 24-00490	2025	56 T€	Stadt Halle Am Stadion 5 06122 Halle (Saale)	Däschler Architekten & Ingenieure GmbH Große Ulrichstr. 23 06108 Halle Herr Anacker Tel.: 0345 / 27951732	
MLU Halle-Wittenberg Universitätsring 3 06108 Halle Putz- u. Malerarbeiten 23-00930	2025	152 T€	Martin-Luther-Universität Halle-Wittenberg Kurt-Mothes-Str. 1 06120 Halle Herr Keck Tel.: 0345 / 5521296		

Objekt/Anschrift	Zeit	Wertumfang €-netto	Auftraggeber/ Ansprechpartner	Planer	Bild
Neubau Freie Gesamtschule Pestalozzistr. 4c 06686 Lützen Außenputz 23-00870	2024	75 T€	Stadt Lützen Markt 1 06686 Lützen	BAUCONZEPT Rabe u. Partner GmbH Bachgasse 2 09350 Lichtenstein Herr Dipl.-Ing. Schrapps Tel.: 037204 / 6700	
Hort "Alte Post" Altes Jagdschloss 3 04779 Wermsdorf Dämmputzarbeiten 23-00470	2024	97 T€	Gemeinde Wermsdorf Altes Jagdschloss 1 04779 Wermsdorf	HSP Architekten u. Ingenieure Crimmitschauer Str. 47 08058 Zwickau Frau Portius Tel.: 0375 / 21492134	
Lessing Oberschule Anbau 6 Klassenzimmer Weststr. 25 04435 Schkeuditz Putzarbeiten 23-00350	2024	81 T€	Stadt Schkeuditz Rathausplatz 3 04435 Schkeuditz	SERO Architekten Minkus Schroeter Partnerschaft mbH Ludwigstraße 12 b 04315 Leipzig Herr Schröter Tel.: 0341 / 25693190	

Objekt/Anschrift	Zeit	Wertumfang €-netto	Auftraggeber/ Ansprechpartner	Planer	Bild
Neubau Sanitär- und Kassengebäude SWH Nord, Kinderfreibecken "Robbe" Kleiststr. 54 04157 Leipzig Innen- u. Außenputz 22-00910	2023	25 T€	Sportbäder Leipzig GmbH Johannisgasse 7/9 04103 Leipzig	snp Architekten u. Ingenieure GmbH Gießerstr. 12 04229 Leipzig Frau Maune Tel.: 0341 / 2419759	
General-Olbricht-Kaserne Geb. 54 Landsberger Str. 133 04157 Leipzig Putz- und Abdichtungsarbeiten 22-00650	2023	100 T€	Staatsbetrieb SIB Niederlassung Leipzig I Schongauerstr. 7 04328 Leipzig	Ingenieurbüro für Hochbau Jens-Uwe Göhlsch Schulze-Boysen-Str. 14 04317 Leipzig Herr Göhlsch Tel.: 0341 / 9903440	
Grundschule Hans Christian Andersen Seebener Straße 79 06118 Halle Innenputz 20-01140	2023	263 T€	Stadt Halle Am Stadion 5 06122 Halle	Herbst Plan-Consult GmbH Friedenstr. 51 38820 Halberstadt Herr Matznick Tel.: 03941 / 5695324	

Objekt/Anschrift	Zeit	Wertumfang €-netto	Auftraggeber/ Ansprechpartner	Planer	Bild
Grundschule "Am Markt" Haus 3, Umnutzung zum Hort Kirchplatz 8a 06333 Hettstedt Innenputz 22-00040	2022	36 T€	Stadt Hettstedt Markt 1-3 06333 Hettstedt	IB Kahn An der Molmecker Kirche 11 06333 Hettstedt Herr Kahn Tel.: 03476 / 800374	
Grundschule Großgörschen Platz der Deutschen Einheit 1 06686 Lützen/Großgörschen Innenputz 21-00980	2022	26 T€	Stadt Lützen Hauptstraße 30 06729 Elsteraue	Bauconzept Planungsgesell. mbH Bachgasse 2 09350 Lichtenstein/Sa. Herr Göckeritz Tel.: 037204 / 670223	
SAH "Naunhofer Straße" Erweiterung 2021 Naunhofer Str. 12 04299 Leipzig Umbau KG + Anbau Hauswirtschaft Innenputz 21-00920	2022	24 T€	Städtische Altenpflegeheime Leipzig gGmbH (SAH) Riebeckstraße 51 04317 Leipzig	Fischer Architekten BDA Klostergasse 7 04109 Leipzig Herr Graupner Tel.: 0341 / 35579888	

Objekt/Anschrift	Zeit	Wertumfang €-netto	Auftraggeber/ Ansprechpartner	Planer	Bild
Finanzamt Eisleben Sanierung Parkdeck Bahnhofsring 10A 06295 Luth. Eisleben Außenputz u. Betonsan. 21-00620	2022	61 T€	Landesbetrieb BLSA An der Fliederwegkaserne 21 06130 Halle	T+T Baumanagement GmbH Gänsefurther Str. 27a 39446 Löderburg Herr Tomischka-Krajci Tel.: 039265 / 9058	
Pferderennbahn Passendorfer Wiesen 1 06124 Halle Putzarbeiten Stall 1 21-00590	2022	99 T€	Stadt Halle Am Stadion 5 06122 Halle (Saale)	Dressler Architekten Robert-Blum-Straße 14 06114 Halle Herr Meyer Tel.: 0345 / 2025303	

Objekt/Anschrift	Zeit	Wertumfang €-netto	Auftraggeber/ Ansprechpartner	Planer	Bild
Templerhof Mücheln Lettewitzer Straße 06193 Wettin-Löbejün Putzarbeiten 21-00340	2022	15 T€	Stadt Wettin-Löbejün Markt 1 06193 Wettin-Löbejün	Architekturbüro Veit Jäger Gimritzer Weg 4 06193 Wettin-Löbejün Herr Veit Tel.: 0163 / 1914927	
Neubau Ausbildungs- und Sportstätte für Rettungssport u. Wasserrettung DLRG Holzplatz 7b 06110 Halle Innenputz 21-00080	2022	65 T€	DLRG Landesverband Sachsen-Anhalt e.V. Merseburger Str. 246 06130 Halle (Saale)	Studiogold Merseburger Straße 40 04177 Leipzig Herr del Chin Tel.: 0341 / 2124999	
Sanierung Hallenbad Karl-Hoyer-Straße 17 06667 Weißenfels Putzarbeiten 21-00040	2022	66 T€	Eigenbetrieb Sport- & Freizeitbetrieb der Stadt Weißenfels Beuditzstr. 69a 06667 Weißenfels	snp Architekten und Ingenieure GmbH Gießerstr. 12 04229 Leipzig Frau Maune Tel.: 0341 / 2419759	

Objekt/Anschrift	Zeit	Wertumfang €-netto	Auftraggeber/ Ansprechpartner	Planer	Bild
Feuerwehrgerätehaus Dorfteichstraße 1 04668 Grimma OT Zschoppach Innenputz 20-01630	2021	26 T€	Stadtverwaltung Grimma Markt 16/17 04668 Grimma	Büro Weidemüller Schuhgasse 5 04808 Wurzen Herr Köke Tel.: (03425) 901915	
Turnhalle Gymnasium Südstadt Kattowitzer Straße 40 06128 Halle Innenputz 20-00910	2021	27 T€	Stadt Halle Am Stadion 5 06122 Halle	Architekturbüro Irmscher Freie Architekten VfA Seebener Straße 22 06114 Halle	

Objekt/Anschrift	Zeit	Wertumfang €-netto	Auftraggeber/ Ansprechpartner	Planer	Bild
Friedrich-Ludwig-Jahn Grundschule Lindenplatz 5 06237 Leuna Außenputz 20-00880	2021	112 T€	Stadt Leuna Rudolf-Breitscheid-Str. 18 06237 Leuna	PLINGEL GmbH Planungsbüro Industrie- u. Gesellschaftsbau Leuna Rathausstr. 10 06237 Leuna Frau Dr. Elke Bürkner Tel.: (03461) 860817	
Neubau Turnhalle Alte Bahnhofstraße 8 06449 Aschersleben OT Mehringen Innenputz 20-00860	2021	22 T€	Stadt Aschersleben Markt 1 06449 Aschersleben	Wohlrab, Landeck & Cie Ing.-Planungsgesell. mbH Magdeburger Straße 24 06449 Aschersleben Herr Wohlrab Tel.: (03473) 221520	
San. Kita Sonnenköppchen Augustenstraße 86/88 06842 Dessau-Roßlau WDVS / Innenputz 20-00720	2021	168 T€	Behindertenverband Dessau e.V. Radegaster Straße 1 06842 Dessau-Roßlau	ding.fest dessau Werkstatt für Architektur_Energieberatung Gelies & Seidel freie Architekten Kantstr. 7 06844 Dessau-Roßlau Herr Gelies Tel.: 0340 / 2213548	

Objekt/Anschrift	Zeit	Wertumfang €-netto	Auftraggeber/ Ansprechpartner	Planer	Bild
Feuerwehrgerätehaus Lindenstr. 15 06862 Dessau-Roßlau OT Meinsdorf Innen- und Außenputz 20-00590	2021	66 T€	Stadt Dessau-Roßlau Innsbrucker Straße 8 06849 Dessau-Roßlau	michael schuck architekturbüro Markt 1 06862 Dessau-Roßlau Herr Schuck Tel.: (034901) 67256	
Schützenhaus Schützenplatz 2 06385 Aken (Elbe) Innenputz 20-00530	2021	61 T€	Stadt Aken Markt 11 06385 Aken	BAUPROJEKT GmbH Gröbzig Schloßplatz 2 06366 Köthen Frau Schwara Tel.: (03496) 405753	

Objekt/Anschrift	Zeit	Wertumfang €-netto	Auftraggeber/ Ansprechpartner	Planer	Bild
Lyonel-Feininger-Gymn. (LFG) Oleariusstr. 06108 Halle Innenputz 20-00330	2021	290 T€	Stadt Halle Am Stadion 5 06122 Halle	iproplan Planungsgesellschaft mbH Bernhardstraße 68 09126 Chemnitz Herr Maik Keßler Tel.: (0371) 5265343	
Kita Stadtzwerge Krausenstraße 12 06120 Halle Innenputz 20-00100	2021	55 T€	Stadt Halle - Eigenbetrieb Kita Am Stadion 5 06122 Halle (Saale)	snp Architekten und Ingenieure GmbH Gießerstraße 12 04229 Leipzig Frau Maune Tel.: (0341) 2419759	

Objekt/Anschrift	Zeit	Wertumfang €-netto	Auftraggeber/ Ansprechpartner	Planer	Bild
Kindertagesstätte Essener Straße 39a 06846 Dessau-Roßlau Innenputz 19-01430	2021	57 T€	Eigenbetrieb DEKITA Antoinettenstraße 37 06844 Dessau-Roßlau	KÖNIG Architekturbüro Herderstraße 36 39108 Magdeburg Herr Meißner Tel.: (0391) 59777473	
Sporthalle Frankleben Bahnhofstr. 59 06259 Frankleben Innenputz 19-01340	2021	52 T€	Stadt Braunsbedra Markt 1 06242 Braunsbedra	Behzadi + Partner Architekten BDA Nikolaistraße 33/37 04109 Leipzig Frau Rösner Tel.: (0341) 1246990	

Objekt/Anschrift	Zeit	Wertumfang €-netto	Auftraggeber/ Ansprechpartner	Planer	Bild
Turnhalle Lernzentrum Carl-Schorlemmer-Ring 68 06122 Halle (Saale) Innenputz 19-01110	2021	28 T€	Stadt Halle Am Stadion 5 06122 Halle	Bauplanungsbüro Heuer & Tonne Reichardtstraße 5 06114 Halle Frau Naumann Tel.: (0345) 2119621	
Grundschule Brecht Hanoier Straße 1 06132 Halle Innenputz 19-01050	2021	152 T€	Stadt Halle Am Stadion 5 06122 Halle	OBERMEYER Planen + Beraten GmbH Annaberger Straße 104 09120 Chemnitz Herr Richter Tel.: (0371) 5398145	

Objekt/Anschrift	Zeit	Wertumfang €-netto	Auftraggeber/ Ansprechpartner	Planer	Bild
Universität Leipzig Medizinische Fakultät Liebigstraße 27 04103 Leipzig Innenputz 19-00690	2021	156 T€	Staatsbetrieb SIB NL Leipzig II Tieckstraße 2 04275 Leipzig	Eßmann - Gärtner - Nieper Architekten GbR Gabelsbergerstraße 1a 04317 Leipzig Herr Coriand Tel.: (0341) 9829816	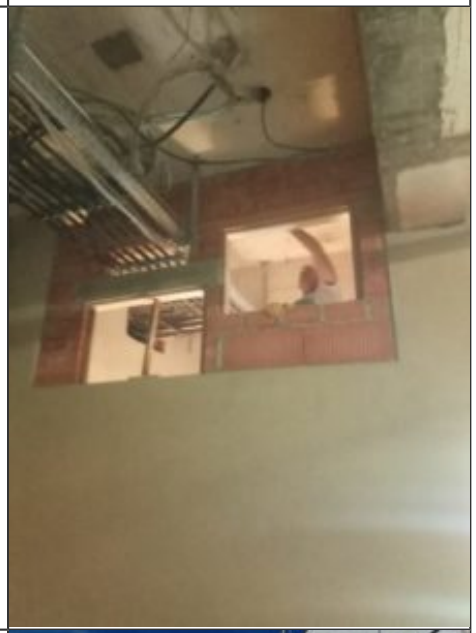
Kita Nienburg Burgstraße/ Kurze Straße 06429 Nienburg Innen- und Außenputz 19-00570	2021	127 T€	Stadt Nienburg Marktplatz 1 06429 Nienburg	AAD Schlossplatz 4 06366 Köthen Herr Wittig Tel.: (03496) 30260	

Objekt/Anschrift	Zeit	Wertumfang €-netto	Auftraggeber/ Ansprechpartner	Planer	Bild
Schützenhaus Mücheln Rudolf-Breitscheid-Str. 18 06249 Mücheln Ausbauarbeiten Jugendclub 18-01020	2020	82 T€	Stadt Mücheln Markt 1 06249 Mücheln	Architekt Dipl.-Ing. (FH) Peter Wiest Neumarkt 45 06217 Merseburg Herr Peter Wiest Tel.: (03461) 200895	
78. Schule An der Kotsche 41 04207 Leipzig Innenputzarbeiten 18-00350	2020	120 T€	Stadt Leipzig Amt für Gebäudemanagement Prager Str. 126-128 04317 Leipzig	Hoffmann & Hofmann GmbH Architektur- und Ingenieurbüro Schwägrichenstraße 4 04107 Leipzig Herr Fischer Tel.: (0341) 910580	
Schloß Georgium Anhaltische Gemäldegalerie Puschkinallee 100 06846 Dessau-Roßlau Innenputzarbeiten 16-01920	2020	118 T€	Stadt Dessau-Roßlau ZGM Gustav-Bergt-Str. 1 06862 Dessau-Roßlau	cuboidoo architekten BDA Schmeerstraße 17 06108 Halle Herr Jüttner Tel.: (0345) 4700966	

Objekt/Anschrift	Zeit	Wertumfang €-netto	Auftraggeber/ Ansprechpartner	Planer	Bild
Heimatstube Bad Dürrenberg Bischofsweg 3 06321 Bad Dürrenberg Außenputz 19-01030	2019	48 T€	Stadt Bad Dürrenberg Fichtestraße 6 06231 Bad Dürrenberg	PLINGEL GmbH Planungsbüro Industrie- und Gesellschaftsbau Leuna Rathausstr. 10 06237 Leuna Herr Jäckel Tel.: (03461) 860814	
Sportkomplex Lettin Nordstr. 66 06120 Halle WDVS u. Putz 19-00680	2019	63 T€	Stadt Halle (Saale) Fachbereich Immobilien Marktplatz 1 06108 Halle	Teamplan GmbH Augustastraße 2 06108 Halle Herr Zerjeski Tel.: (0345) 2333514	

Objekt/Anschrift	Zeit	Wertumfang €-netto	Auftraggeber/ Ansprechpartner	Planer	Bild
MLU Halle-Wittenberg Biotechnikum, Umzug Pharmazie Kurt-Mothes-Straße 3 06120 Halle Abbruch + Putzarbeiten 19-00210	2019	140 T€	Martin-Luther-Universität Halle-Wittenberg Kurt-Mothes-Str. 1 06120 Halle Herr Sauerländer Tel.: (0345) 5521489		
Oberschule Mölkau Schulstraße 6 04316 Leipzig Innenputzarbeiten 19-00150	2019	36 T€	Stadt Leipzig Amt f. Gebäudem. Prager Str. 118-136 04317 Leipzig	Auspurg Borchowitz & Partner Holbeinstraße 29 04229 Leipzig Herr Leucht Tel.: (0341) 49241048	

Objekt/Anschrift	Zeit	Wertumfang €-netto	Auftraggeber/ Ansprechpartner	Planer	Bild
Mensa Stephaneum Haus II Apothekergraben 1 06449 Aschersleben Innenputz 19-00060	2019	103 T€	Stadt Aschersleben Markt 1 06449 Aschersleben	Wohlrab, Landeck & Cie Ing.-planungsgesell. mbH Magdeburger Str. 24 06449 Aschersleben Frau Schröder Tel.: (03473) 2215218	
Regionalbus Leipzig Erw. Betriebshof Deuben Leipziger Str. 79 04828 Deuben Innenputz 19-00020	2019	69 T€	Regionalbus Leipzig GmbH Leipziger Str. 79 04828 Deuben	Ing.-büro Schlender & Heiser Wettiner Ring 1 04680 Colditz Herr Schlender Tel.: (034381) 469989	
Neubau Sporthalle Raßnitz Thomas-Müntzer-Str. 55 06258 Schkopau WDVS u. Außenputz 18-01340	2019	128 T€	Gemeinde Schkopau Schulstr. 18 06258 Schkopau	Architekturbüro Dipl. Ing. Frank Klappach Freiligrathstraße 10 06217 Merseburg Frau Schiller Tel.: (03461) 203442	

Objekt/Anschrift	Zeit	Wertumfang €-netto	Auftraggeber/ Ansprechpartner	Planer	Bild
Wassersportzentrum Osendorfer See HW 59+125 Am Tagebau 200 06132 Halle Putzarbeiten 18-01320	2019	81 T€	Stadt Halle Fachbereich Immobilien Marktplatz 1 06108 Halle	Bauplanungsbüro Heuer & Tonne GmbH Reichardtstraße 5 06114 Halle Herr Trenschel Tel.: (0345) 211960	
Neubau Sporthalle Raßnitz Thomas-Müntzer-Str. 55 06258 Schkopau Innenputz 18-01180	2019	38 T€	Gemeinde Schkopau Schulstr. 18 06258 Schkopau	Architekturbüro Dipl. Ing. Frank Klappach Freiligrathstraße 10 06217 Merseburg Frau Schiller Tel.: (03461) 203442	
Heimatstube Bischofsweg 3 06231 Bad Dürrenberg Innenputz 18-01160	2019	21 T€	Stadt Bad Dürrenberg Fichtestraße 6 06231 Bad Dürrenberg	PLINGEL GmbH Planungsbüro Rathausstraße 10 06237 Leuna Frau Dr. Bürkner Tel.: (03461) 860817	

Objekt/Anschrift	Zeit	Wertumfang €-netto	Auftraggeber/ Ansprechpartner	Planer	Bild
Turnhalle "Am Volkspark" Rothemarkstraße 140 06886 Luth. Wittenberg WDVS, Außenputz 18-01120	2019	82 T€	Landkreis Wittenberg Breitscheidstraße 3 06886 Luth. Wittenberg	Feldmann Büro f. Arch. u. Tragwerkspl. Käsperstraße 12d 39261 Zerbst Herr Feldmann Tel.: (03923) 2250	
2. Integrierte Gesamtschule Ingolstädter Straße 33 06128 Halle Putzarbeiten 18-00501	2019	195 T€	Stadt Halle Am Stadion 5 06122 Halle	OBERMEYER Kantstraße 2 04275 Leipzig Herr Tieftrunk Tel.: (0341)23492645	
Kita "Parthenzwerge" Großbardauer Hauptstr. 3a 04668 Grimma Innen- und Außenputz 18-00190	2019	69 T€	Stadt Grimma Markt 16/17 04668 Grimma	Büro Weidemüller Hochbaupl. Schuhgasse 5 04808 Wurzen Herr Plaza Tel.: (03425) 901915	

Objekt/Anschrift	Zeit	Wertumfang €-netto	Auftraggeber/ Ansprechpartner	Planer	Bild
San. Grundschule Mücheln Eptinger Rain 4 06249 Mücheln Innenputzarbeiten 17-01250	2019	63 T€	Stadt Mücheln Markt 1 06249 Mücheln	Architekturbüro Dipl. Ing. Frank Klappach Freiligrathstraße 10 06217 Merseburg Herr Meißner Tel.: (03461) 203442	
Rathaus Hauptstraße 27 06231 Bad Dürrenberg Außenputzarbeiten, Anstrich 16-01970	2019	250 T€	Stadt Bad Dürrenberg Fichtestraße 6 06231 Bad Dürrenberg	Eßmann-Gärtner-Nieper Christianstraße 17 04105 Leipzig Herr Weber Tel.: (0341) 9829815	
Ganztagsschule "Anne Frank" Pestalozzistr. 1 06333 Hettstedt Innenputz, TB, Türen 16-01000	2019	70 T€	Landkreis Mansfeld-Südharz Rudolf-Breitscheid-Str. 20/22 06526 Sangerhausen	Ingenieurbüro Kresinsky Johannistor 6 06333 Hettstedt Frau Kresinsky Tel.: (03476) 813716	

Objekt/Anschrift	Zeit	Wertumfang €-netto	Auftraggeber/ Ansprechpartner	Planer	Bild
Grundschule "Am Auwald" Rödelstr. 6 04229 Leipzig Innenputzarbeiten 18-00620	2018	18 T€	Stadt Leipzig Prager Straße 126-128 04317 Leipzig	DNR Daab Nordheim Reutler PartGmbH Floßplatz 11 04107 Leipzig Frau Krüger Tel.: (0341) 2682060	
San. Verwaltungsgebäude Gemeinde Mockrehna Unterdorf 4 04862 Mockrehna Innen-und Außenwandputzarbeiten 18-00110	2018	42 T€	Gemeindeverwaltung Mockrehna Unterdorf 4 04860 Torgau	HESS - Bauplanungsbüro Güterbahnhofstr. 12 a 04860 Torgau Herr Hess Tel.: (03421) 711283	
Grundschule Nietleben Waidmannsweg 53 06126 Halle Putzarbeiten u. WDVS 17-01100	2018	25 T€	Stadt Halle (Saale) Am Stadion 5 06122 Halle	Dressler Architekten Robert-Blum-Straße 14 06114 Halle Herr Dressler Tel.: (0345) 2025303	

Objekt/Anschrift	Zeit	Wertumfang €-netto	Auftraggeber/ Ansprechpartner	Planer	Bild
SFZ + Kegelbahn Sanierung HW-Schaden Sportlerweg 4 06198 Salzmünde Innensan. Putz, Fliesen, TB 17-00920	2018	111 T€	Gemeinde Salzatal Straße der Einheit 12a 06198 Salzatal OT Salzmünde	Ing.-Büro ISM Tim Bartsch Auenweg 12a 06217 Merseburg Herr Bartsch Tel.: (03461) 500295	
Flussmeisterei Borna Abtsdorfer Str. 30 04552 Borna Neubau Sozialtrakt TB + l'Putz 17-00910	2018	75 T€	LTV EMUWE Gartenstraße 34 04571 Rötha	Büro Weidemüller Hochbauplanung Schuhgasse 5 04808 Wurzen Herr Weidemüller Tel.: (03425) 90190	
Flussmeisterei Leipzig Am Teilungswehr 1 04249 Leipzig Ersatzneubau Dienstgeb. TB + l'Putz 17-00900	2018	70 T€	LTV EMUWE Gartenstraße 34 04571 Rötha	Büro Weidemüller Hochbauplanung Schuhgasse 5 04808 Wurzen Herr Weidemüller Tel.: (03425) 90190	

Objekt/Anschrift	Zeit	Wertumfang €-netto	Auftraggeber/ Ansprechpartner	Planer	Bild
Feuerwehrzentrum Leipzig Gerhard-Ellrodt-Str. 29 04249 Leipzig Putz-, Stuck- u. WDVS-arbeiten 17-00350	2018	255 T€	Stadt Leipzig Prager Straße 126 04317 Leipzig	S&P Sahlmann Planungsgesellschaft für Bauwesen mbH Leipzig Rathenaustr. 19 04179 Leipzig Herr Habelt Tel.: (0341) 4530051	
Ersatzneubau Kita Mosaik Windmühlenstr. 33-35 04109 Leipzig Putzarbeiten 17-00290	2018	100 T€	LWB GmbH Wintergartenstraße 4 04103 Leipzig	wittig brösdorf architekten Luppenstraße 5a 04177 Leipzig Herr Börner Tel.: (0341) 24655105	
LA für Vermessung und Geoinformation Neustädter Passage 15 06122 Halle Putzarbeiten 16-00200	2018	57 T€	Bau- u. Liegenschaftsmanagement Dessau-Roßlau Gropiusallee 1 06846 Dessau-Roßlau	Schneider & Partner Architektur- u. Ingenieur GmbH Ochtmersleber Weg 7 39110 Magdeburg Herr Letz Tel.: (0391) 7379114	

Objekt/Anschrift	Zeit	Wertumfang €-netto	Auftraggeber/ Ansprechpartner	Planer	Bild
SWH Ausbildungszentrum Heizkraftwerk Dieselstr. 141 06112 Halle Putzarbeiten 17-00190	2017	57 T€	EVH GmbH Bornknechtstr. 5 06108 Halle	Teamplan Halle GmbH Augustastr. 2 06108 Halle Herr Zerjeski Tel.: (0345) 2333514	
Universität Leipzig Med. Fakultät Liebigstr. 27 04103 Leipzig Außenputz 16-01150	2017	81 T€	Staatsbetrieb SIB NL Leipzig II Tieckstr. 2 04275 Leipzig	Eßmann - Gärtner - Nieper Architekten GbR Christianstraße 17 04105 Leipzig Herr Liebe Tel.: 0341 / 9829820	
Freies Gymnasium Geiseltal Johannes-Schlaf-Str. 7 06249 Mücheln Innenputzarbeiten 16-00220	2017	36 T€	Stadt Mücheln Markt 1 06249 Mücheln	Architekturbüro Klappach Freiligrathstraße 10 06217 Merseburg Herr Meißner Tel.: (03461) 203442	

Objekt/Anschrift	Zeit	Wertumfang €-netto	Auftraggeber/ Ansprechpartner	Planer	Bild
Kita "Delta-Löwenzahn" Ersatzneubau St.-Jakobi-Str. 33 06333 Hettstedt Innenputz 16-00680	2016	43 T€	Stadt Hettstedt Bauverwaltung FB 3 Markt 1-3 06333 Hettstedt	Ing.-planungsgesell. mbH Wohlrab, Landeck & Cie Magdeburger Str. 24 06449 Aschersleben Herr Rabach Tel.: (03473) 803309	
Neubau Grundschule + Hort forum thomanum Leipzig Schreberstr. 5; Sebastian-Bach-Str. 1 04109 Leipzig Putzarbeiten 16-00290	2016	276 T€	forum thomanum Schulen GmbH Thomaskirchhof 18 04109 Leipzig	W&V Architekten GmbH Weißenfelser Str. 65A 04229 Leipzig Frau Brauer Tel.: (0341) 98975812	
Neubau 2-Feld-Sporthalle Borlachschule August-Bebel-Str. 18 06231 Bad Dürrenberg Putzarbeiten 15-01820	2016	25 T€	Landkreis Saalekreis Domplatz 9 06217 Merseburg	Bauplanung Beltz An der Geisel 9a 06217 Merseburg Tel.: (03461) 500206	

Objekt/Anschrift	Zeit	Wertumfang €-netto	Auftraggeber/ Ansprechpartner	Planer	Bild
DKR Vereinsräume Nutzungsänderung Schlossstr. 6a 04523 Pegau Innenputz 15-02490	2016	13 T€	Stadt Pegau Markt 1 04523 Pegau	Architekturbüro Albus Markt 3 04523 Pegau Herr Albus Tel.: (034296) 9840	
Agentur für Arbeit Nässeschäden Heizraum Schopenhauerstr. 2 06114 Halle Putzarbeiten 15-02270	2016	39 T€	Bundesagentur für Arbeit c/o BA - Gebäude-,Bau- und Immobilienmanagement GmbH Elisabethstraße 29-31 12247 Berlin	Architekturbüro Karl Freiherr-vom-Stein-Str. 26 39108 Magdeburg Herr Karl Tel.: (0391) 4009606	
Polizeidirektion Süd Herbert-Post-Str. 8 06118 Halle Innenputzarbeiten 15-02160	2016	16 T€	Bau- u. Liegenschafts-management Sa-Anh. An der Fliederwegkaserne 21 06130 Halle	T+T Baumanagement GmbH Gänsefurther Str. 27a 39446 Löderburg Herr Tomischka-Krajci Tel.: (039265) 9058	

Objekt/Anschrift	Zeit	Wertumfang €-netto	Auftraggeber/ Ansprechpartner	Planer	Bild
TV Askania Ersatzneubau Vereinshaus Tennis-Boxen Krumbholzallee 5 06406 Bernburg Innenputz 15-02150	2016	19 T€	Stadt Bernburg Schlossgartenstr. 16 06406 Bernburg	Architekturbüro Jürges Mühlstraße 4 06406 Bernburg Herr Rothe Tel.: (03471) 372286	
Neubau Gemeindezentrum Am Markt 5 06347 Gerbstedt OT Friedeburg Innenputz 15-01070	2015	42 T€	Stadt Gerbstedt Markt 1 06347 Gerbstedt	Dipl.-Ing. Bernd Zuschke Lutherstr. 5 06347 Gerbstedt Herr Zuschke Tel.: (034783) 29858	
Neubau Wohnhaus Schwalbenweg 1a 06110 Halle Innenwandputz 15-00750	2015	73 T€	Wohnungsgenossenschaft Halle-Süd e.G Vogelweide 13 06130 Halle	Aterlier Schauder Am Alten Gut 11 06542 Allstedt OT Liedersdorf Herr Schauder Tel.: (034659) 61580	

Objekt/Anschrift	Zeit	Wertumfang €-netto	Auftraggeber/ Ansprechpartner	Planer	Bild
SKH Altscherbitz Leipziger Str. 59 04435 Schkeuditz Innenputz Haus 3 14-02210	2015	57 T€	Staatsbetrieb SIB NL Leipzig II Tieckstr. 2 04275 Leipzig	K+P Architekten u. Stadtplaner GmbH Wittstockstr. 5 04317 Leipzig Frau Göhler Tel.: 0341/269270	
Förderschule Käthe Kollwitz Karl-Vogel-Str. 17/19 04318 Leipzig Innenputz Turnhalle 15-01300	2015	27 T€	Stadt Leipzig - Hochbauamt Prager Straße 126-128 04317 Leipzig	Junk & Reich Architekten BDA Nordstr. 21 99427 Weimar Herr Niederhausen Tel.: (0172) 9093050	
Sporthalle W.-Hauff-Schule Diderotstr. 37 04159 Leipzig Putzarbeiten 14-01060	2015	22 T€	Stadt Leipzig Prager Straße 126-128 04317 Leipzig	Bau Ing.Büro Wendisch & Heimbucher Alte Gießerstraße 18 04229 Leipzig Herr Heimbucher Tel.: 0341/24659924	

Objekt/Anschrift	Zeit	Wertumfang €-netto	Auftraggeber/ Ansprechpartner	Planer	Bild
Sächsisches Krankenhaus Leipziger Str. 59 04435 Schkeuditz San. U. Restaurierung Kirche Putz 13-00520	2015	93 T€	Staatsbetrieb SIB Lpz. II Tieckstraße 2 04275 Leipzig	LINK Architekten BDA Rabet 15 04315 Leipzig Herr Hingst Tel.: 0341/4772610	
Saale Obst Bürogeb. Obstlagerhalle Am Bahnhof 8 06198 Salzatal OT Gorsleben Innenputz 15-00840	2015	34 T€	Saale Obst Erzeuger- und Absatzgenossenschaft eG Am Bahnhof 8 06198 Salzatal OT Gorsleben	Landgesellschaft Sachsen-Anhalt mbH Große Diesdorfer Str. 56/57 39110 Magdeburg Herr Willkomm Tel.: 0391/7361743	
MLU Halle-Wittenberg Gebäude 5173 Adam-Kuckhoff-Str. 34a 06108 Halle Fassadenarbeiten 14-01220	2015	27 T€	LB Bau- u. Liegenschaftsmanagement Sachsen-Anhalt An der Fliederwegkaserne 21 06130 Halle	Architekturbüro Uwe Franz Fährstraße 2 06114 Halle Herr Meyer Tel.: 0177/7176529	

Objekt/Anschrift	Zeit	Wertumfang €-netto	Auftraggeber/ Ansprechpartner	Planer	Bild
Umbau ehem.Domänengeb.zur KITA Thomas-Müntzer-Straße 3 06189 Wettin-Löbejün/ OT Brachwitz Los 3 - Innenputz,Estrich 14-01070	2014	100 T€	Stadt Wettin-Löbejün Markt 1 06193 Wettin Löbejün Frau Blume Tel.: +49 (34603) 75735	Madl Ing.-Büro GmbH Am Stadtgut 11 06193 Löbejün Herr Freitag Tel.: +49 (34603) 74463	
Kita "Krümelkiste" Calbesche Straße 77 06429 Nienburg/Saale Innenputz 13-01150	2014	56 T€	Stadt Nienburg Marktplatz 1 06429 Nienburg/Saale Frau Gerstner Tel.: +49 (34721) 309 231	Atelier für Architektur & Denkmalpflege Schloss Köthen Schlossplatz 4 06366 Köthen Herr Wittig Tel.: +49 (3496) 30260	
Erweiterung Grundschule Nauendorf Am Sportzentrum 2 06193 Wettin-Löbejün Innenputz 13-01500/01	2014	31 T€	Stadt Wettin-Löbejün Markt 1 06193 Wettin-Löbejün	AIC Planungsgesellschaft mbH Trothaer Straße 64 06118 Halle Herr Görtler Tel.: 0345/5304715	

Objekt/Anschrift	Zeit	Wertumfang €-netto	Auftraggeber/ Ansprechpartner	Planer	Bild
Grundschule "Werner Nolopp" Burgstraße 1 06385 Aken (Elbe) Innenputz 14-00800	2014	16 T€	Stadt Aken Bärstraße 50 06385 Aken (Elbe)	Ingenieurbüro Zimmer + Rau Kastanienstraße 4 06366 Köthen Herr Arndt Tel.: 03496/412414	
Familie Arndt Mühlenstraße 13 + 14 06198 Müllerdorf Innen- u. Außenputz 14-00630	2014	35 T€	Familie Arndt Mühlenstraße 13 + 14 06198 Müllerdorf		
EFH Schließke Schlößchen 77 a 06542 Allstedt/ OT Mittelhausen Innenputz 13-02040	2013	13 T€	Fam. Schließke Schlößchen 77 a 06542 Allstedt/ OT Mittelhausen	Atelier Schauder Am Alten Gut 11 06542 Allstedt/ OT Liedersdorf Herr Schauder Tel.: 034659/61580	

Objekt/Anschrift	Zeit	Wertumfang €-netto	Auftraggeber/ Ansprechpartner	Planer	Bild
USH Delitzsch Gebäude 28 Feldwebel-Boldt-Str. 1 04509 Delitzsch Innenputz 13-01990	2013	14 T€	Staatsbetrieb SIB NL Leipzig I Schongauerstraße 7 04328 Leipzig	Behzadi + Partner Architekten BDA Nikolaistraße 27/29 04109 Leipzig Frau Simon Tel.: 0341/1246990	
USH Delitzsch Gebäude 2 Feldwebel-Boldt-Str. 1 04509 Delitzsch Putzarbeiten 13-01830	2013	43 T€	Staatsbetrieb SIB NL Leipzig I Schongauerstraße 7 04328 Leipzig	Ingenieurbüro Göhlsch Schulze-Boysen-Str. 14 04317 Leipzig Herr Göhlsch Tel.: 0341/9903440	
Kita St. Anna Lohmannstraße 28 06366 Köthen Putz- u. Estricharbeiten 13-01540	2013	26 T€	Katholische Pfarrei "St. Maria Köthen" Springstr. 34 06366 Köthen	Madl Ing.-Büro GmbH Am Stadtgut 11 06193 Löbejün Herr Freitag Tel.: 034603/74465	

Objekt/Anschrift	Zeit	Wertumfang €-netto	Auftraggeber/ Ansprechpartner	Planer	Bild
Sanierung Mehrzweckhalle Thomas-Müntzer-Str. 4 06193 Wettin-Löbejün OT Brachwitz Putz, WDVS 13-00620	2013	35 T€	Stadt Wettin-Löbejün Markt 1 06193 Wettin-Löbejün	Madl Ingenieurbüro Am Stadtgut 11 06193 Löbejün Herr Freitag Tel.: 034603/74460	
Sekundarschule "A. Diesterweg" Teichstraße 25 06809 Sandersdorf-Brehna OT Roitzsch 13-00100	2013	25 T€	Landkreis Anhalt-Bitterfeld Am Flugplatz 1 06366 Köthen/Anhalt	SL Bauplanungsbüro Stach + Ludwig GbR Luisenstr. 6 06749 Bitterfeld-Wolfen Herr Stach Tel.: 03493 / 8269550	
Reparatur Sporthalle Niemberg Zum Gemsenberg 10 06188 Landsberg/OT Niemberg 12-02250	2012	47 T€	Stadt Landsberg Köthener Str. 2 06188 Landsberg	Baubetreuung und Planung Leo Kreuel Am Kirchweg 27 06188 Landsberg/OT Zwebendorf Herr Kreuel Tel.: 034602 / 52169	

Objekt/Anschrift	Zeit	Wertumfang €-netto	Auftraggeber/ Ansprechpartner	Planer	Bild
Neubau Kita Reußen Neue Bahnhofstr. 06188 Landsberg/ OT Reußen Innenputz, Trockenbau, Estrich 12-01240	2012	85 T€	Stadt Landsberg Köthener Str. 2 06188 Landsberg	Architekturbüro Gunter Prussak Merseburger Str. 79 06188 Landsberg Herr Prussak Tel.: 034602/956742	
Gymnasium Schkeuditz Lessingstraße 04435 Schkeuditz Erweiterungsneubau 12-00940	2012	94 T€	Landratsamt Nordsachsen Schul- u. Liegenschaftsamt Fischerstraße 26 04860 Torgau 03421 / 7587144	L.P. Bauplanung GmbH Josephstraße 44-46 04177 Leipzig Herr Neudert Tel.: 0341/4829200	
Neubau Kita Höhnstedt Schochwitzer Str. 7 06198 Salzatal/OT Höhnstedt 12-00840	2012	50 T€	Gemeinde Salzatal Am Rathaus 31 06198 Salzatal OT Salzmünde	AIC Planungsgesellschaft mbH Trothaer Str. 64 06118 Halle Herr Görtler Tel.: 0345/5304715	

Objekt/Anschrift	Zeit	Wertumfang €-netto	Auftraggeber/ Ansprechpartner	Planer	Bild
Autoland Brehna Lackierzentrum Sozialbau EG+OG Heinrich-Hertz-Str. 3 06796 Brehna Innenputzarbeiten 11-03100	2011	12 T€	Autowelt Deutschland Max-Planck-Straße 7 06796 Brehna		
Neubau 46 WE Klosterplatz 25 06295 Luth.-Eisleben Innenwandputz 11-03020	2011	102 T€	Wohnungsbaugenoss. Luth.-Eisleben e.G. Bahnhofstraße 16 06295 Luth.-Eisleben	Atelier Schauder Am Alten Gut 11 06542 Allstedt OT Liedersdorf Herr Schauder Tel: 034659/ 61580	
Kita "Schlossgeister" Schlosshof 1 06188 Landsberg OT Petersdorf Putzarbeiten 11-01880	2011	145 T€	Stadt Landsberg Köthener Straße 2 06188 Landsberg	Architekturbüro G. Prussak Merseburger Str. 79 06188 Landsberg Herr Prussak Tel.: 034602/956742	

Objekt/Anschrift	Zeit	Wertumfang €-netto	Auftraggeber/ Ansprechpartner	Planer	Bild
Städtisches Altenpflegeheim (SAH) Walter-Heinze-Str. 20 04229 Leipzig - Plagwitz Innenputzarbeiten 11-01380	2011	39 T€	SAH Leipzig gGmbH Am Elsterwehr 10 04109 Leipzig	PPL Barbara Brakenhoff Chopinstraße 18 04103 Leipzig Frau Barabra Brakenhoff Tel: 0341/ 4808080	
Rathaus Stadt Landsberg Markt 1 06188 Landsberg Fassadenarbeiten 11-01090	2011	37 T€	Stadt Landsberg Köthener Straße 2 06188 Landsberg	Architekturbüro G. Prussak Merseburger Str. 79 06188 Landsberg Herr Prussak Tel.: 034602/956742	
Kinderkrippe "Villa Kunterbunt" Götschetalstr. 36 06193 Petersberg OT Wallwitz Innen + Außenputzarbeiten 11-00930	2011	34 T€	Gemeinde Petersberg Götschetal 15 06193 Petersberg OT Wallwitz	AIC Planungsgesellschaft mbH Trothaer Straße 64 06118 Halle Frau Waas Tel: 0345/ 530470	

Objekt/Anschrift	Zeit	Wertumfang €-netto	Auftraggeber/ Ansprechpartner	Planer	Bild
Bundesnetzagentur Leipzig Max-Liebermann-Str. 63 04157 Leipzig Putzarbeiten Decke 11-00530	2011	42 T€	Staatsbetrieb SIB NL Leipzig I Schongauerstr. 7 04328 Leipzig	Ingeniuerbüro Schilling GmbH Wielandstraße 16 04177 Leipzig Herr Krötzsch Tel.: 0160/90626869	
Kommunales Bildungszentrum ehem. BbS III Dreyhaupt Oleariusstr. 7 06108 Halle Putzarbeiten 10-01320	2010	105 T€	Stadt Halle Eigenbetrieb ZGM Am Stadion 5 06122 Halle-Neustadt	Teamplan Halle GmbH Augustastraße 2 06108 Halle Herr Zerjeski Tel.: 0345/23335-0	
Ersatzneubau Tierheim Dessau Am Friedrichsgarten 06844 Dessau-Roßlau Putzarbeiten 10-00820	2010	82 T€	Stadt Dessau-Roßlau Gustav-Bergt-Str. 1 06862 Dessau-Roßlau	Dipl.-Ing. Arch. Birgit Heidenreich Stadtweg 12 06649 Dessau-Roßlau Frau Heidenreich Tel.: 0340/8583274	

Objekt/Anschrift	Zeit	Wertumfang €-netto	Auftraggeber/ Ansprechpartner	Planer	Bild
Neubau Kita Könnern Wiesenstraße 06420 Könnern Außenputzarbeiten 10-00810	2010	54 T€	Stadt Könnern Markt 1 06420 Könnern / Saale	Teamplan Halle Augustastraße 2 06108 Halle Herr Zerjeski Tel.: 0345/23335-0	
Bürogebäude Queis Delitzscher Chaussee 6 06188 Landsberg OT Queis Fassadenarbeiten 10-00740	2010	53 T€	Stadt Landsberg Köthener Straße 2 06188 Landsberg	Gloria Sparfeld Halberstädter Straße 12 06112 Halle Frau Sparfeld Tel.: 0345/3880965	
Neue Mitte Wallwitz Götschetalstr. 21 a 06193 Petersberg Innendämmung + Innenputz 10-00690	2010	27 T€	Gemeinde Petersberg Götschetalstr. 15 06193 Petersberg	AIC Planungsgesellschaft mbH Trothaer Straße 64 06118 Halle Herr Krampitz Tel.: 0345/5237359	

Objekt/Anschrift	Zeit	Wertumfang €-netto	Auftraggeber/ Ansprechpartner	Planer	Bild
Uni Leipzig Schärttnerhalle Jahnallee 59 04109 Leipzig Außenputzarbeiten 09-03570	2009	75 T€	Staatsbetrieb SIB Lpz. II Tieckstraße 2 04275 Leipzig	Auspurg Borchowitz & Partner Holbeinstraße 29 04229 Leipzig Herr Geble Tel.: 0341/4924103	
Landambulatorium Finne Auenstr. 15 06647 Bad Bibra Innenputzarbeiten 09-02400	2009	42 T€	Klinikum Burgenlandkreis Humboldtstr. 31 06618 Naumburg	Boy und Partner Graf-Stauffenberg-Str. 36 06618 Naumburg Frau Lämmerzahl Tel.:03445/71230	
General-Olbricht-Kaserne Geb. 51 Wiederitzscher Weg 30 04157 Leipzig Wärmedämm- u. Putzarbeiten 09-02100	2009	146 T€	Staatsbetrieb SIB Lpz. I Schongauerstr. 7 04328 Leipzig	Staupendahl & Partner GmbH Schmiedestraße 14 04229 Leipzig Herr Ulbrich Tel.: 0341/484250	

Objekt/Anschrift	Zeit	Wertumfang €-netto	Auftraggeber/ Ansprechpartner	Planer	Bild
Museum Petersberg Hallesche Straße 28 06193 Petersberg Neubau Ausstellungsgebäude Putz- und Stuckarbeiten 09-01510	2009	27 T€	Landkreis Saalekreis Domplatz 9 06217 Merseburg	Madl Ing.-Büro GmbH Am Stadtgut 11 06193 Löbejün Herr Freitag Tel.: 034603/74463	
Förderschule Merseburg-Süd Naumburger Straße 167 06217 Merseburg Putz-, Maurer-. Trockenbauarb. 09-01390	2009	25 T€	Landkreis Saalekreis Domplatz 9 06217 Merseburg	Gläser Projekt Gutenbergstraße 12 06217 Merseburg Herr Gläser Tel.: 03461/203696	
Neubau 2-Feld-Sporthalle Schletterstr. 21 04539 Groitzsch Putzarbeiten 08-02560	2008	37 T€	Stadtverwaltung Groitzsch Markt 1 04539 Groitzsch	Bauconzept Planungsgesell. mbH Bachgasse 2 09350 Lichtenstein Herr Schrapps Tel.: 037204/670190	

Objekt/Anschrift	Zeit	Wertumfang €-netto	Auftraggeber/ Ansprechpartner	Planer	Bild
Umbau und Sanierung Carlsfeld Haus 20 06796 Brehna/Carlsfeld 08-02060	2008	49 T€	Pro Civitate gGmbH Bahnhofstraße 7b 06749 Bitterfeld	Novo Plan GmbH - Bitterfeld Bahnhofstraße 7b 06749 Bitterfeld Frau Schwantge Tel.: 03493605542	
Ev. Jugendbildungsstätte Villa Jühling e.V. Semmelweisstraße 6 06120 Halle Putz-, WDVS- und Trockenbau 08-01980	2008	63 T€	Ev. Jugendbildungsstätte Villa Jühling e.V. Semmelweisstraße 6 06120 Halle	Architekturbüro Uwe Graul Neuwerk 20 06108 Halle/Saale Herr Graul Tel.: 0345/3880946	
Doppelkapelle Landsberg Putzinstandsetzung / Neuputz OG Kapellenberg 06188 Landsberg 08-01280	2008	20 T€	Stadt Landsberg Köthener Straße 2 06188 Landsberg	Architektur u. Denkmalpflege Große Stein-straße 57 06108 Halle Herr Arlt Tel.: 0345/21009-26	

Objekt/Anschrift	Zeit	Wertumfang €-netto	Auftraggeber/ Ansprechpartner	Planer	Bild
Städtische Altenpflegeheime (SAH) Naunhofer Str. 12 04299 Leipzig Ergänzungsneubau Innenputz 08-01710	2008	35 T€	Städtische Altenpflegeheime (SAH) Am Elsterwehr 10 04109 Leipzig	Architekturbüro Silke Haugk Thärigenstraße 5 04159 Leipzig Tel.: 0341/9021052	
MFH Fam. Runge Eichendorffstraße 33 06114 Halle Putz/Stuckfassade Straßenseite 08-00840	2008	28 T€	Herr Runge Eichendorffstraße 33 06114 Halle Tel.: 0345-5231902		
"Kurparkgaststätte" Am Kurpark 1 06231 Bad Dürrenberg Putzarbeiten 07-04060	2008	17 T€	Veranstaltungs- u. Dienstleistungszentrum Oebleser Str. 5c 06321 Bad Dürrenberg	Ing.-u. Bauplanungsbüro Bahl Roßbacher Str. 26 06667 Weißenfels Tel.: 03443/200706	

Objekt/Anschrift	Zeit	Wertumfang €-netto	Auftraggeber/ Ansprechpartner	Planer	Bild
BTZ Halle Theoriegebäude 1 Handwerkskammer Halle- Osendorf Sanierung Fassade 07-02230	2007	134 T€	Handwerkskammer Halle Gräfestraße 24 06110 Halle Tel. 0345/2999160	Architektur & Denkmalpflege Große Steinstraße 57 06108 Halle Tel. 0345/2100910	
Chemiepark Bitterfeld Wolfen Sanierung Gebäude 35.61.0, Areal B Greppin 07-03671	2007	17 T€	FBB GmbH Mühlweg 04 06749 Bitterfeld Tel.03493/61192	Bisantech - Nuova GmbH & Co. KG ChemiePark Str. 9 06749 Bitterfeld Tel. 03493/3000	
Kindertagesstätte Heilemannstraße 19 Leipzig Fassadenarbeiten 07-02250	2007	71 T€	Stadt Leipzig Hochbauamt Prager Str. 22-28 04299 Leipzig Tel. 0341/5905106	Ingenieurbüro Isensee Prager Str. 171 04299 Leipzig Herr Isensee Tel. 0341/5905106	

Objekt/Anschrift	Zeit	Wertumfang €-netto	Auftraggeber/ Ansprechpartner	Planer	Bild
Sanierung Bürgerhaus Audigast Groitzsch Außenputzarbeiten 07-01570	2007	43 T€	Stadtverwaltung Groitzsch Markt 1 04539 Groitzsch Tel. 034296/450	Ansprechpartner: Bauverwaltung Herr Löbig 034296/ 45162	
Chemiepark Bitterfeld-Wolfen Sanierung Gebäude 0123 07-01320	2007	120 T€	P-D Chemiepark Bitterfeld-Wolfen Zörbiger Str. 22 06749 Bitterfeld	Bisantech - Nuova GmbH & Co. KG ChemiePark Str. 9 06749 Bitterfeld Tel. 03493/3000	
Sanierung Hort Naunhof Bismarckstr. Innenputzarbeiten 07-01230	2007	23 T€	Stadt Naunhof Markt 1 04683 Naunhof Tel. 034293/420	Höer + Wittig GbR Burgstraße 1 04651 Bad Lausick Tel. 034345/21220	

Objekt/Anschrift	Zeit	Wertumfang €-netto	Auftraggeber/ Ansprechpartner	Planer	Bild
Kindergarten Gustav-Freytag-Str. 33 Leipzig Fassadensanierung 07-00900	2007	33 T€	Stadt Leipzig Tiefbauamt 04092 Leipzig	Appel+Bohne Architekten BDA Gräfestraße 11 04129 Leipzig Tel. 0341/2118750	
Fürstenhaus Weißenfels Leipziger Str. 9 Innenputzarbeiten 07-00260	2007	33 T€	Stadt Weißenfels Leopold-Kell-Str. 14 06667 Weißenfels Tel. 03443/370144	Grunwald + Burmeister Architekten Rainer-Maria-Straße 35 99425 Weimar Tel. 03643/886660	
Gemeindehaus Nehlitz Hauptstraße 3 Fassade Gemeindehaus 06-01250	2006	32 T€	VWG "Götschetal-Petersberg" Götschetalstr. 15 06193 Götschetal	Ansprechpartner: Bauverwaltung Frau Farkasch 034606/ 253127	

Objekt/Anschrift	Zeit	Wertumfang €-netto	Auftraggeber/ Ansprechpartner	Planer	Bild
Umbau Altbau Priorau zum altengerechten Wohnen Feierabendheimstraße 1 06779 Priorau 06-00380	2006	118 T€	ProCivitate gGmbH Bahnhofstraße 7b 06749 Bitterfeld	Novo Plan GmbH Herweghstraße 5 06114 Halle Frau Schwantge 0345/ 5235737	
Franckesche Stiftungen Halle Franckeplatz 1 06110 Halle Montessori-GS +Hort 06-01400	2006	145 T€	Franckesche Stiftungen Halle Franckeplatz 1 Haus 19 06110 Halle	Architekten BDA DWB Ziegemeier Platanenhof 2 30659 Hannover Frau Lerch Tel. 0511/ 9058960	
Multimediazentrum (MMZ) Mansfelder Straße 56, Halle 05-02510	2005	26 T€	Stadt Halle EB ZGM Am Stadion 5 06122 Halle	Ansprechpartner: Frau Rattay Tel. 0345/ 221-2075	

Objekt/Anschrift	Zeit	Wertumfang €-netto	Auftraggeber/ Ansprechpartner	Planer	Bild
Dorfgemeinschaftshaus Spickendorf 05-02450	2005	64 T€	Stadt Landsberg Markt 1 06188 Landsberg	Madl Ing.-büro GmbH Am Stadtgut 11 06193 Löbejün Herr Freitag 034603/74463	
Firma König, Umbau Lagerhalle Brachstedt 05-00560	2005	26 T€	Bauunternehemen Götzinger GmbH An der Zolltafel 2 06528 Oberröblingen	Daum, Wilhelm Büro f. Bauplanung & Projektierung Plan 8 06343 Mansfeld Hr. Daum 034782/878-11	
Universität Leipzig Mediz. Fakultät Hörsaalkomplex 04-01920	2005	63 T€	Staatsbetrieb SIB NL Leipzig II Tieckstraße 2 04275 Leipzig	Nieper und Partner Architekten BDA Christianstr. 17 04105 Leipzig Herr Wilgeroth 0173/9653085	

Objekt/Anschrift	Zeit	Wertumfang €-netto	Auftraggeber/ Ansprechpartner	Planer	Bild
Landesmuseum für Denkmalpflege Halle Putz- und Stuckarbeiten 04-01320	2005	70 T€	Landesbetrieb Bau S.-Anhalt, NL Süd Bereich Hochbau Herr Bloy	Architektrubüro Niebergall& Schaller Reilstraße 85a 06144 Halle Tel. 0345/ 5232255	
Altenpflegeheim "Am Auenwald" Leipzig 04-01990	2004	128 T€	Stadt Leipzig Hochbauamt Prager Straße 22-28 04103 Leipzig	Architekt BdA Marienplatz 1 04103 Leipzig Herr Fischer 0341/9789650	
Steinhaus Bad Dürrenberg 04-02070	2004	23 T€	Bildungszentrum für Land-u. Hauswirtschaft Am Weinbergweg 6 06231 Dad Dürrenberg	Ansprechpartner: Herr Hausschild Tel. 03462/510156	

Objekt/Anschrift	Zeit	Wertumfang €-netto	Auftraggeber/ Ansprechpartner	Planer	Bild
Umbau EVH Warte-Kraftwerk Halle Dieselstraße 04-01560	2004	20 T€	EVH GmbH Abteilung KBB 06140 Halle/ Saale	DSH Beratende Ingenieure Dipl. Ing. Schneider Hegelstr. 14 06114 Halle Tel. 0345/ 523760	
Trafohaus Dammendorf+Schwerz Putzarbeiten 04-02060	2004	21 T€	Gemeinde Schwerz August-Bebel-Str. 4 06188 Schwerz	Architektur Stadtplanung Franckestr. 3 06110 Halle/ Saale Frau Schütz 0345/2944056	
Kreiskrankenhaus Bitterfeld / Wolfen Schadensbeseitigung Hochwasser, Außenputz 03-01200	2004	56 T€	Landkreis Bitterfeld Hoch-u. Tiefbauamt Mittelstraße 20 06749 Bitterfeld	B & G Ingenieurbüro Herr Raeche Friedrich-Ludwig-Jahn-Straß 2 06749 Bitterfeld Herr Valentin 03493/922596	

Objekt/Anschrift	Zeit	Wertumfang €-netto	Auftraggeber/ Ansprechpartner	Planer	Bild
Beamtenhaus Sössen 04-01580	2004	21 T€	VWG Lützen Gemeinde Sössen Markt 1 06686 Lützen	Ansprechpartner: Herr Fuhrmann Tel.034444/31535	
Amtsgericht Merseburg Hofseite 04-00580	2004	33 T€	Staatshochbauamt Merseburg Geusaerstr. 88 Gebäude 105 06217 Merseburg	Ansprechpartner: Herr Kuche Tel. 03461/ 450209	
Doppelkapelle Landsberg Sanierung 1. OG 04-00430	2004	24 T€	VWG Landsberg Köthener Str. 2 06188 Landsberg	Architektur- und Denkmalpflege Große Steinstr. 57 06108 Halle	

Objekt/Anschrift	Zeit	Wertumfang €-netto	Auftraggeber/ Ansprechpartner	Planer	Bild
Doppelkapelle Landsberg Sanierung EG 03-01130	2003	20 T€	VWG Landsberg Köthener Str. 2 06188 Landsberg	Architektur- und Denkmalpflege Große Steinstr. 57 06108 Halle	
Kreiskrankenhaus Bitterfeld Bereich Wolfen Sanierung/ Umbau Kinderstation Tagesklinik 03-00940	2003	121 T€	Kreiskrankenhaus Wolfen Robert-Koch-Str.4 06766 Wolfen	Dipl.-Ing. Uwe Berg Friedrich-Ludwig-Jahn Str. 2 06749 Bitterfeld Herr Valentin 03493/922596	
Neubau 6 WE Korbetha 02-02010	2002	26 T€	VWG „ Saale-Elster-Aue“ Schulstr. 18 06258 Schkopau	Merseburger Bauprojekt Lindenstr. 6 06217 Merseburg Herr Bremer Tel 03461/ 215167	

Objekt/Anschrift	Zeit	Wertumfang €-netto	Auftraggeber/ Ansprechpartner	Planer	Bild
Bootshaus Weißenfels Modernisierung und Instandsetzung 02-02470	2002	82 T€	Wohnungsbau Wohnungsverw. GmbH Georgenberg 25 06667 Weißenfels	Dipl.-Ing. Joachim Albus Markt 3 04523 Pegau Herr Albus Tel. 034296/ 9840	
Akazienhof Halle 01-01950	2001	74 T€	Akazienhof Halle Beesener Str. 15 06110 Halle	Hasselwander und Partner Fritz-Hoffmann-Str. 20 Halle Herr Kobzik Tel. 0345/ 5663220	
nt – Puppentheater Halle 01-01920	2001	43 T€	EB ZGM der Stadt Halle Am Stadion 5 06122 Halle	Hasselwander & Partner - Bauleitung Fritz-Hoffmann- Str. 20 06116 Halle 0345/ 5663220	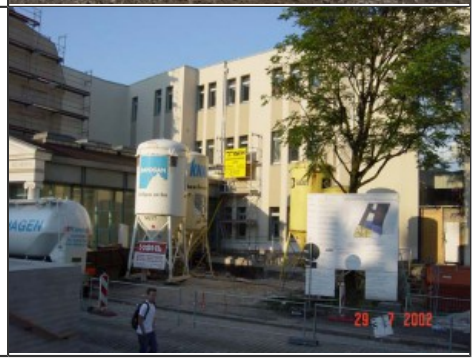

Objekt/Anschrift	Zeit	Wertumfang €-netto	Auftraggeber/ Ansprechpartner	Planer	Bild
SfL Pestalozzi Vor dem Hamstertor 12 Halle 01-01270	2001	213 T€	EB ZGM der Stadt Halle Am Stadion 5 06122 Halle	Bauing.-Büro Steffan Hille Bernhardy Str. 50 06110 Halle 0345/ 2025149	
Kreiskrankenhaus Martha-Maria Halle-Dölau 991010	2000	159 T€	Städtisches Krankenhaus Martha Maria Röntgenstr. 1 06120 Halle	Hasselwander und Partner Fritz-Hoffmann-Str.20 Halle Herr Hasselwander Tel. 0345/ 5663220	
MLU Halle FB Mathe/ Informatik v.-Seckendorf-Platz 991890	2000	595 T€	Staatshochbauamt An der Fliederwegkaserne 15 06130 Halle	Hasselwander und Partner Fritz-Hoffmann-Str.20 Halle Frau Kronshage Tel. 0345/ 5663220	

Objekt/Anschrift	Zeit	Wertumfang €-netto	Auftraggeber/ Ansprechpartner	Planer	Bild
Paul-Riebeck-Stiftung Halle Röbziger Str. 00-00280	2000	189 T€	Paul-Riebeck-Stiftung Kantstr. 1 06110 Halle	Planungsatelier GbR Gr. Ulrichstr. 29 06108 Halle Herr Minke Tel. 0341/4779327	
Siedlungswerk Stuttgart Neubau 13 Reihenhäuser Leipzig/ Wahren 00-01630	2000	104 T€	Siedlungswerk Gemeinnützige Gesellschaft mbH Heusteigstr. 27/29 70180 Stuttgart	Ingenieurbüro Beyer Auenblick 22 04430 Bienitz/ Burghausen Herr Beyer Tel. 0341/ 4410023	
Grundschule Kröllwitz Sanierung Turnhalle 00-01150	2000	32 T€	EB ZGM der Stadt Halle Am Stadion 5 06122 Halle	Hochbauamt Stadt Halle Am Stadion 5 06122 Halle Frau Frost Tel. 0345/ 2212108	

Objekt/Anschrift	Zeit	Wertumfang €-netto	Auftraggeber/ Ansprechpartner	Planer	Bild
Sanierung FFW Reideburg 00-01550	2000	34 T€	EB ZGM der Stadt Halle Am Stadion 5 06122 Halle	Hochbauamt Stadt Halle Am Stadion 5 06122 Halle Herr Praust Tel. 0345/ 2212077	
Agrar + Getreidehandel Brachwitzerstr. 26 06118 Halle 00-01520	2000	78 T€	Agrar + Getreidehandel Brachwitzerstr. 26 06118 Halle	Ingenieurges. Köthen/Anhalt mbH Am Flugplatz 6 06366 Köthen Herr Paul	
Diakonieverein e.V. Wolfen Neubau Wohnheim Zschornewitz 01-01741	2000	28 T€	Diakonieverein e.V. Lützowweg 1 06766 Wolfen	Architekturbüro Schmidt 06773 Gräfenhainichen Frau Schmidt 034953/ 38805	

Objekt/Anschrift	Zeit	Wertumfang €-netto	Auftraggeber/ Ansprechpartner	Planer	Bild
Neubau Sport- und Freizeit-zentrum Spergau 00-00180	2000	46 T€	Gemeinde Spergau Kötzschener Str. 6 06237 Spergau	Wittenmeyer & Partner GmbH Merseburger Str. 9 06231 Bad Dürrenberg 03462/ 910812	
Gemeindehaus Lettewitz 980900	1999	87 T€	Gemeinde Leutz-Lettewitz Burgstr. 1 06198 Wettin	Landgesellschaft Sachsen-Anhalt mbH Neustädter Passage 6 06122 Halle Frau Fritz Tel. 0345/69110	
Integrative Wohnanlage Gröbzig 991870	1999	69 T€	Deutsches Rotes Kreuz Kreisverband Köthen Siebenbrunnenpromenade Nr. 5 06355 Köthen	Klinge & Höfer Raiffeisenstr. 3 37124 Rosdorf Herr Ulrich Tel. 0551/ 505230	

Objekt/Anschrift	Zeit	Wertumfang €-netto	Auftraggeber/ Ansprechpartner	Planer	Bild
MFH Halle, Bethke Lehmann Stiftung Burgstraße	1999	69 T€	Ev. Diakoniewerk Lafontainstr. 15 06114 Halle	Nöll-Metzger-Kuecken Gütchenstr.4 06108 Halle Herr Hippe Tel. 0345/503008	
Ordnungsamt Halle Mensa 991880	1999	258 T€	Hochbauamt Halle Am Stadion 5 06122 Halle	Architekturbüro Bernd Czysch L.- Wucherer- Str. 12 06108 Halle 0345/2025950	
Berufsvorbereitungs-Gebäude Neubau Verwaltungsgebäude 991750	1999	22 T€	Bildungszentrum für Land-und Hauswirt-Schaft e.V. Am Weinberg 6 06231 Bad Dürrenberg	Ing.Büro f. Bauwesen Rossbachstr. 5 06667 Weißenfels Herr Bahl 03443/ 200706	

Objekt/Anschrift	Zeit	Wertumfang €-netto	Auftraggeber/ Ansprechpartner	Planer	Bild
Diakonie Wolfen Neubau 980660	1998/99	15 T€	Diakonieverein e.V. Lützowweg 1 06766 Wolfen	Peter Bohrer Greppiner Str. 6 06766 Wolfen Herr Beckert 03494/651714	
Behindertenwerkstatt Köthen	1998	64 T€	Lebenshilfe g GmbH Wattrelos -Ring 9 06366 Köthen	IGA Am Flugplatz 6 06366 Köthen Herr Pahl 03496/ 406413	
Umbau Kindergarten Weißandt-Gölzau 980490	1998	25 T€	Gemeinde Weißandt-Gölzau Hauptstr. 31 06369 Weißandt-Gölzau	Planungsbüro Lincke Hauptstr. 31 Weißandt-Gölzau Herr Lincke Tel. 034978/ 21600	

Objekt/Anschrift	Zeit	Wertumfang €-netto	Auftraggeber/ Ansprechpartner	Planer	Bild
Haus Runghold Kloschwitz/ Johannas Hall	1997	0 T€	Ev. Stadtmission Weidenplan 3-5 06108 Halle	Schrade + Partner Lindenpark 17 04430 Rückmarsdorf Herr Tanner Tel. 0341/9411025	